Orde van dienst Leek PGLO zondag 25 oktober 2026
aanvang 10:00 uur in De Hoeksteen
Voorganger: ds. Sita Hofstra
Organist: Aldert Hazenberg

- **Welkom en mededelingen**

- **Eerste lied: Psalm 138: 1 en 4 "U loof ik, Heer, met hart en ziel"**

1. U loof ik, Heer, met hart en ziel,
in eerbied kniel / ik voor U neder.
Ja, in de tegenwoordigheid
der goden wijd / ik U mijn beden.
Naar 't heiligdom waar Gij vertoeft
hef ik het hoofd, / ik zal U prijzen.
Gij zult, o Here, wijd en zijd
uw heerlijkheid / en trouw bewijzen.

4. Als ik, omringd door tegenspoed,
bezwijken moet, / schenkt Gij mij leven.
Wanneer mijn vijands toorn ontbrandt,
uw rechterhand / zal redding geven.
De Heer is zo getrouw als sterk,
Hij zal zijn werk / voor mij voleinden.
Verlaat niet wat uw hand begon,
o levensbron, / wil bijstand zenden.

- **Stil gebed**

V: Onze hulp is in de naam van de Heer
G: Die hemel en aarde gemaakt heeft
V: die trouw blijft over grenzen heen
G: Die niet loslaat wat Hij begonnen is.

V: De Heer zij met u
G: Ook met u zij de Heer**.**

- **Gebed om ontferming, elke bede wordt besloten met gezongen:**

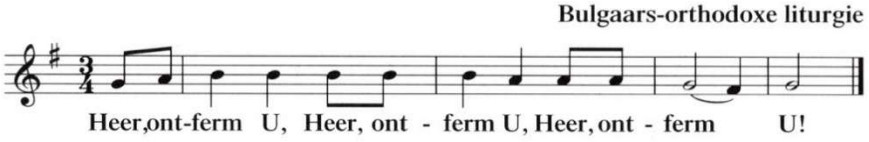

- **Glorialied: "Waar je woont op deze wereld" (melodie: gezang 445 liedboek 1973)**

188 WAAR JE WOONT OP DEZE WERELD
Wijze: Gez. 445

Melodie: Christoph Anton 1640
Das grosse Cantional, Darmstadt 1687

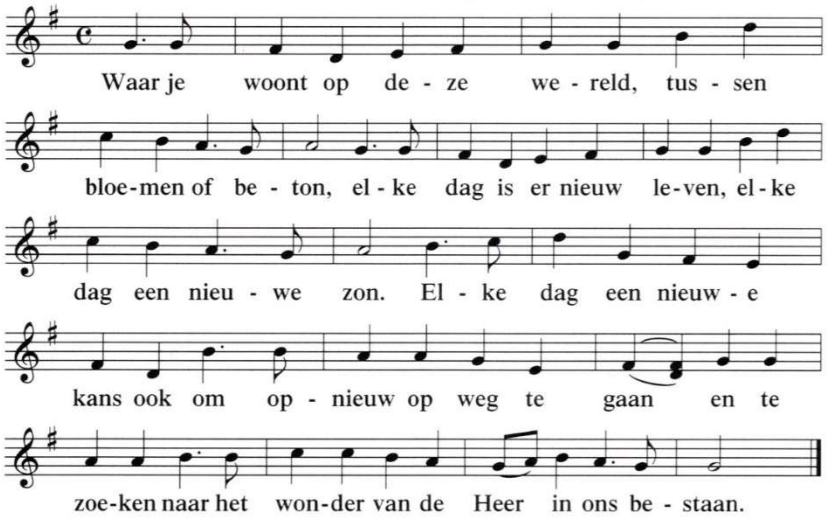

2. Waar je woont op deze wereld,
tussen bloemen of beton,
tussen haat of tussen liefde,
elke dag is er een zon,
elke dag een nieuwe kans ook
't woord van Christus te verstaan,
door de ogen van een ander
kijkt de Heer ons steeds weer aan.

3. Waar je woont op deze wereld,
tussen bloemen of beton,
tussen twijfel, tussen hope,
elke dag is er een zon.
Elke dag een nieuwe kans ook
samen weer op weg te gaan,
samen werken in zijn liefde,
samen werken in zijn naam.

- **Waar het over gaat, vandaag (met de kinderen)**

- **Kinderen gaan naar de kinderdienst**

- **Lezing: Deuteronomium 6: 1-9 en Matteüs 22: 34-40 (NBV21)**

1 Dit zijn de geboden, wetten en regels die ik u in opdracht van de HEER, uw God,
moet leren en die u moet naleven in het land aan de overkant, dat u in bezit zult
nemen. 2 U moet voor de HEER, uw God, ontzag tonen door u te houden aan zijn
wetten en geboden, zoals ik die nu aan u geef; dat geldt voor u, zolang u leeft, en
voor uw kinderen en uw kleinkinderen. Dan zult u lang leven. 3 Luister dus, Israël, en
neem ze nauwlettend in acht. Dan zal het u goed gaan in het land dat overvloeit van
melk en honing, en zult u sterk in aantal toenemen, zoals de HEER, de God van uw
voorouders, u heeft toegezegd.

De HEER is de enige
4 Luister, Israël: de HEER, onze God, de HEER is de enige! 5 Heb de HEER, uw God,
lief met heel uw hart en met heel uw ziel en met heel uw kracht. 6 Houd de geboden
die ik u vandaag opleg steeds in gedachten. 7 Prent ze uw kinderen in en spreek er
steeds over, thuis en onderweg, als u naar bed gaat en als u opstaat. 8 Draag ze als
een teken om uw arm en als een band op uw voorhoofd. 9 Schrijf ze op de deurposten
van uw huis en op de poorten van de stad.

Matteüs 22: 34-40 (NBV21)
34 Nadat de farizeeën hadden vernomen dat Hij de sadduceeën tot zwijgen had
gebracht, kwamen ze bij elkaar. 35 Om Hem op de proef te stellen vroeg een van hen,
een wetgeleerde: 36 'Meester, wat is het grootste gebod in de wet?' 37 Hij
antwoordde: 'Heb de Heer, uw God, lief met heel uw hart en met heel uw ziel en met
heel uw verstand. 38 Dat is het grootste en eerste gebod. 39 Het tweede is daaraan
gelijk: heb uw naaste lief als uzelf. 40 Deze twee geboden zijn de grondslag van alles
wat er in de Wet en de Profeten staat.'

- Zingen: Lied 320: 2, 3 en 4 "Bemin uw Heer te allen tijd"

2. Bemin uw Heer te allen tijd.
Dien hem met alles wat gij zijt.
Aanbid Hem in uw daden.
Dit is het eerste en grote gebod,
de wil van God, uw Vader.

3. Bied uw naaste de helpende hand.
Spijzig de armen in uw land,
een woning wilt hen geven.
Het tweede gebod is het eerste gelijk;
doe dit, en gij zult leven.

4. De macht der liefde is zo groot,
geen water blust haar vuren uit,
wanneer zij is ontstoken.
Nu wil ontbranden aan liefdeswoord,
God heeft het tot ons gesproken.

- Lezing: 1 Tessalonicenzen 2: 1-12 (NBV21)

Bezoek aan Tessalonica
1 U weet zelf, broeders en zusters, dat ons bezoek aan u niet tevergeefs is geweest. 2
Ondanks de mishandelingen en beledigingen die wij, zoals u bekend is, in Filippi te
verduren hadden, vonden we in vertrouwen op onze God de moed u bekend te maken
met zijn evangelie. Daarvoor hebben we ons tot het uiterste ingespannen. 3 Onze
oproep berust niet op een dwaling, op oneerlijkheid of bedrog. 4 Wij spreken alleen
omdat God ons daartoe waardig heeft gekeurd en ons het evangelie heeft
toevertrouwd – niet om mensen te behagen, maar God, die ons hart doorgrondt. 5 U
weet dat we u nooit naar de mond hebben gepraat en dat onze woorden nooit een
dekmantel voor hebzucht waren. God is onze getuige. 6 We hebben ook niet
geprobeerd de gunst van mensen af te dwingen, niet bij u en niet bij anderen. 7
Hoewel we ons als apostelen van Christus hadden kunnen laten gelden, zijn we u
tegemoet getreden met de tederheid van een voedster die haar kinderen koestert. 8
Vanuit die genegenheid voor u waren we niet alleen bereid u te laten delen in Gods
evangelie, maar ook in ons eigen leven. Zo dierbaar was u ons geworden. 9 U
herinnert u, broeders en zusters, hoe we ons hebben ingezet en ingespannen, hoe we
dag en nacht hebben gewerkt om niemand van u tot last te zijn. Op die manier
hebben we u het evangelie van God verkondigd. 10 U kunt getuigen, net als God zelf,
hoe toegewijd, hoe oprecht en zuiver we bij u, die tot geloof gekomen bent, hebben
geleefd. 11 U weet dat we voor ieder van u waren als een vader voor zijn kinderen. 12
We hebben u aangespoord en bemoedigd en u op het hart gedrukt zo te leven dat u
eer bewijst aan de God die u roept tot zijn koninkrijk en luister.

- **Zingen: Psalm 149: 3 en 4 "De Heer gedenkt in gunst de zijnen, Hij kroont de zwakken en de kleinen"**

    3. De Heer gedenkt in gunst de zijnen.
    Hij kroont de zwakken en de kleinen.
    Hij kent de stillen in den lande,
    het heil is nu ophanden.
    Wees verheugd, die de Heer verbeidt,
    nu Hij komt en u zelf bevrijdt.
    Prijs dan zijn naam bij dag en nacht
    en roem zijn grote macht.

    4. Gods lof zal in hun lied weerklinken.
    En in hun rechterhand zal blinken
    een zwaard dat voor de trots der volken
    Gods wrake zal vertolken.
    De tirannen die God weerstaan
    zullen zij in de boeien slaan.
    Zij juichen nu het bruut geweld
    voorgoed wordt neergeveld.

- **Preek**

- **Zingen: Lied 925 "Wek mijn zachtheid weer"**

    1. Wek mijn zachtheid weer.
    Geef mij terug de ogen van een kind.
    Dat ik zie wat is.
    En mij toevertrouw.
    En het licht niet haat.

- **Gebeden**

- **Aandacht voor de collecte**

- **Slotlied: Lied 974: 1, 2 en 5 "Maak ons uw liefde, God, tot opmaat van het leven!"**

    1. Maak ons uw liefde, God,
    tot opmaat van het leven!
    Wij zijn geroepen om
    haar zingend door te geven.
    De wereld zegt ons niet
    de goede woorden aan.
    Vernieuw ons hart en doe
    ons uw beleid verstaan.

    2. Wij zijn aaneengevoegd,
    bedacht met uw genade.
    Op liefde hebt Gij ons
    gebouwd, bedeeld met gaven.
    En wat wij zijn draagt bij
    tot welzijn van elkaar.
    In onze eenheid wordt
    uw liefde openbaar.

5. God, laat geen mensenkind
uit uw ontferming vallen.
Weer met uw ruime hart
het kwade van ons allen.
Gij zijt te goeder trouw
geweest van het begin.
Vasthoudend blijft Gij tot
uw liefde overwint.

- Zegen, beantwoord met het zingen van: Lied 425 "Vervuld van uw zegen"

1. Vervuld van uw zegen gaan wij onze wegen
van hier, uit dit huis waar uw stem wordt gehoord,
in Christus verbonden, tezamen gezonden
op weg in een wereld die wacht op uw woord.
Om daar in genade uw woorden als zaden
te zaaien tot diep in het donkerste dal,
door liefde gedreven, om wie met ons leven
uw zegen te brengen die vrucht dragen zal.