Orde van dienst Leek PGLO zondag 9 augustus 2026
aanvang 10:00 uur in De Hoeksteen
Voorganger: ds. Sita Hofstra
Organist: Freek Reitsema
Thema: Wondermooi, zoals U mij gemaakt hebt

- **Welkom en mededelingen**

- **Eerste lied: Psalm 139: 1 en 7**

1. Heer, die mij ziet zoals ik ben,
dieper dan ik mijzelf ooit ken,
kent Gij mij, Gij weet waar ik ga,
Gij volgt mij waar ik zit of sta.
Wat mij ten diepste houdt bewogen,
't ligt alles open voor uw ogen.

7. Gij hebt mij immers zelf gemaakt,
mij met uw vingers aangeraakt,
met toegewijde tederheid
mijn nieren en mijn hart bereid,
mij in de moederschoot geweven,
mij met uw wonderen omgeven.

- **Stil gebed**

- **Bemoediging en groet door het zingen van Lied 298**
vrouwen zingen solo en I
mannen zingen II

1. *solo* Eeuwige, onze God,
I wij die U nooit hebben gezien,
II zie ons hier staan.
I Wij die van U hebben gehoord,
II hoor Gij ons aan.
I Uw Naam is dat Gij mensen helpt,
II wees onze hulp,
I en dat Gij alles hebt gemaakt,
II maak alles nieuw,
I en dat Gij ons bij name kent,
II leer ons U kennen.
I Die Bron van Leven wordt genoemd,
II doe ons weer leven.
I Die hebt gezegd: Ik zal er zijn,
II wees hier aanwezig.

- **Gebed om ontferming, elke bede wordt besloten met gezongen:**

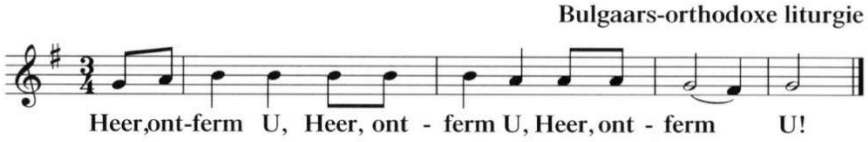

- **Glorialied: Lied 864: 1 en 3 "Laat ons de Heer lofzingen, juich al wie bij Hem hoort!"**

1. Laat ons de Heer lofzingen,
juich, al wie bij Hem hoort!
Hij zal met trouw omringen
wie steunen op zijn woord.
Al moet ge hier ook dragen
veel duisternis en dood,
gij hoeft niet te versagen,
Hij redt uit alle nood.

3. Zou ooit een vrouw vergeten
't kind dat zij in zich droeg,
er niet van willen weten,
wanneer het naar haar vroeg?
Al zou u ook begeven
uw moeder vroeg of laat,
de Heer zweert bij zijn leven,
dat Hij u niet verlaat.

- **Waar het over gaat, vandaag**



- **Lezing: Jesaja 56: 1-8 (NBV21)**

Redding ook voor buitenstaanders
1 Dit zegt de HEER:
Handel rechtvaardig, handhaaf het recht;
de redding die Ik breng is nabij,
en weldra openbaar Ik mijn gerechtigheid.
2 Gelukkig de mens die zo handelt,
het mensenkind dat hieraan vasthoudt;
hij neemt de sabbat in acht en ontwijdt hem niet,
hij weerhoudt zijn hand van het kwaad.
3 De vreemdeling die zich met de HEER heeft verbonden,

laat hij niet zeggen:
'De HEER zondert mij zeker af van zijn volk.'
En laat de eunuch niet zeggen:
'Ik ben maar een dorre boom.'
4 Want dit zegt de HEER:
De eunuch die mijn sabbat in acht neemt,
die keuzes maakt naar mijn wil,
die vasthoudt aan mijn verbond,
5 hem geef Ik iets beters dan zonen en dochters:
een gedenkteken en een naam in mijn tempel
en binnen de muren van mijn stad.
Ik geef hem een eeuwige naam, een naam die onvergankelijk is.
6 En de vreemdeling die zich met de HEER heeft verbonden
om Hem te dienen en zijn naam lief te hebben,
om dienaar van de HEER te zijn
– ieder die de sabbat in acht neemt en niet ontwijdt,
ieder die vasthoudt aan mijn verbond –,
7 hem breng Ik naar mijn heilige berg, hem schenk Ik vreugde in mijn huis van gebed; zijn offers worden op mijn altaar aanvaard.
Mijn tempel zal heten Huis van gebed voor alle volken.
8 Zo spreekt God, de HEER,
die bijeenbrengt wie uit Israël verdreven waren:
Ik breng er nog meer bijeen dan al bijeengebracht zijn.

- **Zingen: Lied 647 "Voor mensen die naamloos, kwetsbaar en weerloos door het leven gaan, ontwaakt hier nieuw leven"**

1. Voor mensen die naamloos,
   kwetsbaar en weerloos
   door het leven gaan,
   ontwaakt hier nieuw leven,
   wordt kracht gegeven:
   wij krijgen een naam.

2. Voor mensen die roepend,
   tastend en zoekend
   door het leven gaan,
   verschijnt hier een teken,
   brood om te breken:
   wij kunnen bestaan.

3. Voor mensen die vragend,
   wachtend en wakend
   door het leven gaan,
   weerklinken hier woorden,
   God wil ons horen:
   wij worden verstaan.

4. Voor mensen die hopend,
   wankel gelovend
   door het leven gaan,
   herstelt God uit duister
   Adam in luister:
   wij dragen zijn naam.

- **Lezing: Handelingen 8: 26-39 (NBV21)**

Filippus en de Ethiopiër

26 Een engel van de Heer zei tegen Filippus: ‘Ga tegen de middag naar de verlaten
weg van Jeruzalem naar Gaza.’ 27 Filippus deed wat hem gezegd werd en ging naar
die weg toe. Net op dat moment was daar een Ethiopiër, een eunuch, een hoge
ambtenaar van de kandake, de koningin van Ethiopië, die belast was met het beheer
van haar schatkist. Hij was in Jeruzalem geweest om daar God te aanbidden 28 en zat
nu op de terugweg in zijn reiswagen de profeet Jesaja te lezen. 29 De Geest zei tegen
Filippus: ‘Ga naar die man daar in de wagen.’ 30 Filippus haastte zich naar hem toe en
hoorde hem de profeet Jesaja lezen, waarop hij vroeg: ‘Begrijpt u ook wat u leest?’ 31
De Ethiopiër antwoordde: ‘Hoe zou dat kunnen als niemand mij uitleg geeft?’ Hij
nodigde Filippus uit om in te stappen en bij hem te komen zitten. 32 Dit was het
schriftgedeelte dat hij las: ‘Als een schaap werd Hij naar de slacht geleid;
als een lam dat stil is bij zijn scheerder deed Hij zijn mond niet open.
33 Hij werd vernederd en Hem werd geen recht gedaan, wie zal van zijn nakomelingen
verhalen? Want op aarde leeft Hij niet meer.’ 34 De eunuch vroeg aan Filippus: ‘Kunt
u me zeggen over wie de profeet het heeft? Over zichzelf of over een ander?’ 35
Daarop begon Filippus met hem te spreken over het evangelie van Jezus, waarbij hij
deze schrifttekst als uitgangspunt nam. 36 Onderweg kwamen ze bij een plaats waar
water was, en de eunuch zei: ‘Kijk, water! Waarom zou ik niet gedoopt kunnen
worden?’ 38 Hij liet de wagen stilhouden en beiden liepen het water in, zowel Filippus
als de eunuch, waarna Filippus hem doopte. 39 Toen ze uit het water kwamen, greep
de Geest van de Heer Filippus en nam hem mee, en de eunuch zag hem niet meer,
maar vervolgde zijn weg vol vreugde.

- **Zingen: Lied 263 “Wees Gij mijn toevlucht”**

1. Wees Gij mijn toevlucht de komende nacht,
de morgen die ik ondanks alles verwacht.
Hoe kan ik gaan slapen, als Gij er niet zijt,
die mij van het donker en wanhoop bevrijdt.
2. Wees Gij mijn wijsheid, de rust in mijn hart,
bevrijding van wat mij ontstelt en verwart,
de hoop die mij grond geeft als alles verdwijnt,
het duister me aangrijpt, de zon niet meer schijnt.
3. Gij zelf moet meegaan, uw lichtend gelaat,
een gids die mij voorgaat en nimmer verlaat.
De dag loopt ten einde, de nacht is nabij,
wees Gij nu mijn toekomst, het duister voorbij.

- **Preek**

- **Zingen: Lied 913: 1 en 2**
  let op: we zingen couplet 1 met een wijziging in regel 5, zie onder

1. Wat de toekomst brengen moge,
mij geleidt des Heren hand;
moedig sla ik dus de ogen
naar het onbekende land.
Leer mij volgen ondanks vragen;
Vader, wat Gij doet is goed!
Leer mij slechts het heden dragen
met een rustig, kalme moed!

2. Heer, ik wil uw liefde loven,
al begrijpt mijn ziel U niet.
Zalig hij, die durft geloven,
ook wanneer het oog niet ziet.
Schijnen mij uw wegen duister,
zie, ik vraag U niet: waarom?
Eenmaal zie ik al uw luister,
als ik in uw hemel kom!

- **Moment van gedenken**

- **Dankgebed,**
voorbeden, enkele keren beantwoord met het zingen van:
Lied 833 "Neem mij aan zoals ik ben"

1. Neem mij aan zoals ik ben,
wek in mij wie ik zal zijn,
druk uw zegel op mijn hart en leef in mij.

- **Stil gebed,**
Gezamenlijk gebeden Onze Vader

- **Aandacht voor de collecte**

- **Slotlied: Lied 423 "Nu wij uiteengaan vragen wij God: Ga met Uw licht voor ons uit!"**

1. Nu wij uiteengaan vragen wij God:
ga met uw licht voor ons uit!
Nu wij uiteengaan wens ik jou toe:
ga met God!
Vaya con Dios en à Dieu!

2. Voor wie ons lief zijn vragen wij God:
ga met uw licht vóór hen uit!
Al onze vrienden wensen wij vrede:
ga met God!
Vaya con Dios en à Dieu!

5. Voor alle mensen op onze weg:
vrede en goeds in elk huis!
Voor al wie kwamen onder dit dak:
ga met God!
Vaya con Dios en à Dieu!

- **Zegen**