Orde van dienst Leek PGLO zondag 26 juli 2026
aanvang 10:00 uur in De Hoeksteen
Voorganger: ds. Sita Hofstra
Organist: Niek Schuringa

- **Welkom en mededelingen**

- **Eerste lied: Lied 212: 1, 2, 3 en 5 "Laten wij zingend deze dag beginnen!"**

1. Laten wij zingend deze dag beginnen!
   Geven wij stem aan onze diepe vreugde
   omdat wij dankbaar ons in God verheugen.
   Zing Halleluja!

2. Hij, die het leven aan ons heeft gegeven,
   ons deze nacht omgaf met goede zorgen,
   roept ons nu vrolijk naar een nieuwe morgen.
   Zing Halleluja!

3. Het is zijn zegen dat wij ons bewegen,
   dat hart en ziel van vreugde kunnen springen,
   met lijf en leden wij hem dank toezingen.
   Zing Halleluja!

5. Blijf ons geleiden, ga aan onze zijde!
   Al zal de hitte van de dag ons steken,
   wij zijn voor altijd van uw liefde zeker.
   Zing Halleluja

- **Stil gebed**

V: Onze hulp is in de naam van de Heer
G: Die hemel en aarde gemaakt heeft
V: die trouw blijft over grenzen heen
G: Die niet loslaat wat Hij begonnen is.

V: De Heer zij met u
G: Ook met u zij de Heer**.**

- **Gebed om ontferming, elke bede wordt besloten met gezongen:**

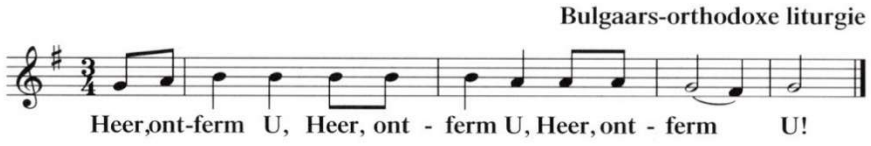

- Glorialied: Lied 704 "Dankt, dankt nu allen God"

1. Dank, dank nu allen God
met hart en mond en handen,
die grote dingen doet
hier en in alle landen,
die ons van kindsbeen aan,
ja, van de moederschoot,
zijn vaderlijke hand
en trouwe liefde bood.

2. Die eeuwig rijke God
moge ons reeds in dit leven
een vrij en vrolijk hart
en milde vrede geven.
Die uit genade ons
behoudt te allen tijd,
is hier en overal
een helper die bevrijdt.

3. Lof, eer en prijs zij God
die troont in 't licht daarboven.
Hem, Vader, Zoon en Geest
moet heel de schepping loven.
Van Hem, de ene Heer,
gaf het verleden blijk,
het heden zingt zijn eer,
de toekomst is zijn rijk.

- Gebed van de zondag

- Zingen: lied 333 "Kom, Geest van God, maak onze harten open"

1. Kom, Geest van God,
maak onze harten open,
dat Christus bij ons woning vindt.

- Lezing: 1 Koningen 3: 5-15 (NBV21

5 Die nacht verscheen de HEER hem daar in een droom. 'Vraag wat je wilt,' zei God,
'Ik zal het je geven.' 6 Salomo antwoordde: 'U bent uw dienaar, mijn vader David,
altijd goedgezind geweest, omdat hij U trouw toegewijd was en steeds eerlijk en
oprecht was tegenover U. U hebt hem een grote gunst bewezen door hem een zoon
te geven die nu op zijn troon zit. 7 U, HEER, mijn God, hebt mij als opvolger van mijn
vader David als koning aangesteld. Maar ik ben nog zo jong en ik heb geen ervaring.
8 Ik sta nu voor de taak uw uitverkoren volk te leiden, een volk zo talrijk dat het niet
te tellen is. 9 Schenk uw dienaar een opmerkzame geest, zodat ik uw volk kan
besturen en onderscheid kan maken tussen goed en kwaad. Want hoe zou ik anders
recht kunnen spreken over dit immense volk van U?' 10 Het beviel de Heer dat
Salomo juist hierom vroeg, 11 en Hij zei tegen hem: 'Omdat je hierom vraagt – niet
om een lang leven of grote rijkdom of de dood van je vijanden, maar om het
vermogen om te luisteren en te onderscheiden tussen recht en onrecht – 12 zal Ik je
wens vervullen. Ik zal je zo veel wijsheid en onderscheidingsvermogen schenken dat
je iedereen vóór jou en na jou overtreft. 13 Ook waar je niet om gevraagd hebt zal Ik
je geven: zo veel rijkdom en roem dat geen enkele andere koning je tijdens je leven

zal evenaren. [14] En als je Mij gehoorzaamt en je houdt aan mijn bepalingen en geboden, zoals je vader David dat deed, zal Ik je een lang leven schenken.' [15] Toen Salomo wakker werd, besefte hij dat hij een droom had gehad. Bij zijn terugkomst in Jeruzalem ging hij naar de ark van het verbond met de Heer, waar hij brandoffers en vredeoffers bracht. Hij nodigde al zijn hovelingen voor het feestmaal uit.

- Zingen: Lied 313: 1, 3 en 4 "Een rijke schat van wijsheid"

1. Een rijke schat van wijsheid
schonk God ons in zijn woord.
Heb moed, gij die op reis zijt,
want daarmee kunt gij voort.
Gods woord is ons een licht,
en elk die in vertrouwen
daarnaar zijn leven richt,
die zal erin aanschouwen
des Heren aangezicht.

3. De geesten onderscheiden,
gaf God ons als gebod;
wie 't woord der waarheid mijden,
weerstaan het rijk van God.
Hoe bouwen zij op zand!
Straks zal hun huis bezwijken,
't houdt in de storm geen stand.
Dan zal aan ieder blijken
der dwazen onverstand.

4. Maar wie op 't woord vertrouwen
dat uitging uit Gods mond,
die kunnen veilig bouwen,
hun huis heeft vaste grond.
Des Heren woord maakt vrij
van dienst aan vreemde machten;
in 't woord herkennen wij
zijn plannen en gedachten.
Het rijk is ons nabij!

- Lezing: Matteüs 13: 44-52 (NBV21)

[44] Het is met het koninkrijk van de hemel als met een schat die verborgen lag in een akker. Iemand vond hem en verborg hem opnieuw, en in zijn vreugde verkocht hij alles wat hij had en kocht die akker.
[45] Ook is het met het koninkrijk van de hemel als met een koopman die op zoek was naar mooie parels. [46] Toen hij een uitzonderlijk waardevolle parel vond, verkocht hij alles wat hij had en kocht die parel.
[47] Het is met het koninkrijk van de hemel ook als met een sleepnet dat in een meer werd geworpen en waarmee allerlei soorten vis werden gevangen. [48] Toen het net vol was, trok men het op de oever en ging men zitten om de goede vis in kuipen te doen; de slechte vis werd weggegooid. [49] Zo zal het gaan bij de voltooiing van deze wereld: de engelen zullen eropuit trekken en de kwaadwilligen van de rechtvaardigen scheiden, [50] en ze zullen hen in de vuuroven werpen, waar ze zullen jammeren en knarsetanden.
[51] Hebben jullie dit alles begrepen?' 'Ja,' antwoordden ze. [52] Hij zei hun: 'Zo lijkt

iedere schriftgeleerde die leerling in het koninkrijk van de hemel is geworden op de heer des huizes die uit zijn schatkamer nieuwe en oude dingen tevoorschijn haalt.’

- **Zingen: “Zoek eerst het Koninkrijk van God”**

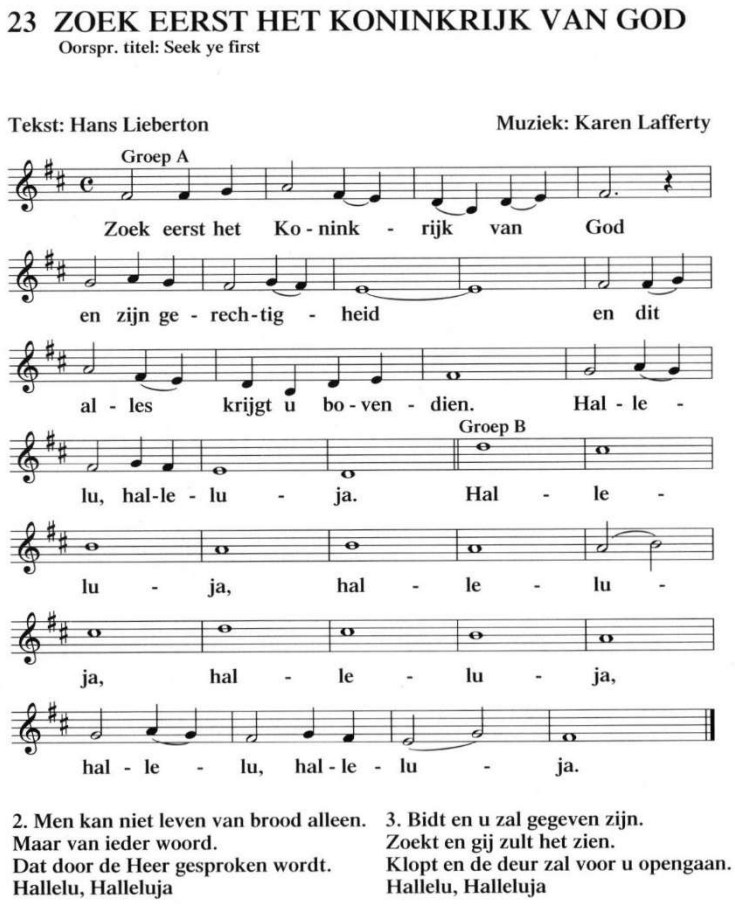

- **Preek**

- **Zingen: “El Senyor”**

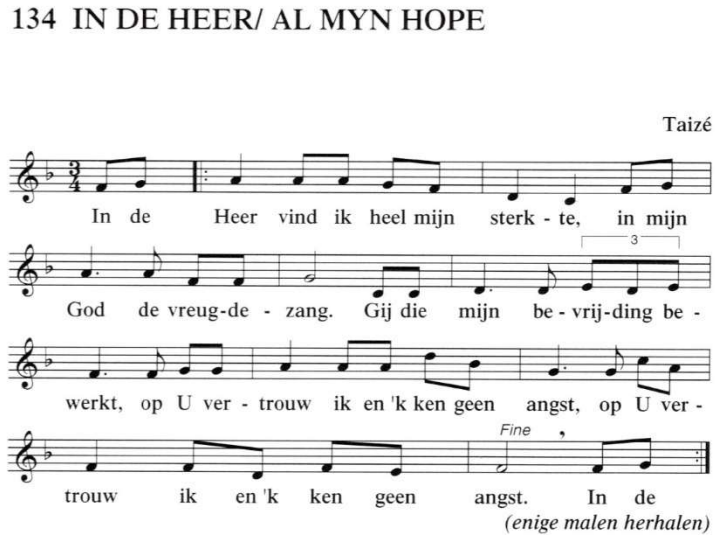

- **Gebeden**

- **Aandacht voor de collecte voor de voedselbank**

- **Slotlied: Lied 1005: 1, 4 en 5 "Zoekend naar licht hier in het duister"**

1. Zoekend naar licht hier in het duister,
zoeken wij U, waarheid en kracht.
Maak ons uw volk, heilig, vol luister,
schijn in de donkere nacht.
Christus, ons licht,
schijn door ons heen, schijn door het duister.
Christus, ons licht,
schijn ook vandaag, hier in uw huis.

4. Zoekend naar troost zijn velen dakloos,
zoekend naar warmte zijn velen koud.
Maak ons een huis van levende stenen,
schuilplaats door U gebouwd.
Christus, ons licht,
schijn door ons heen, schijn door het duister.
Christus, ons licht,
schijn ook vandaag, hier in uw huis.

5. Met zoveel gaven aan ons gegeven,
voor zoveel leed, zoveel gemis.
Maak ons uw dienaars, leer ons te delen,
totdat uw rijk hier is.
Christus, ons licht,
schijn door ons heen, schijn door het duister.
Christus, ons licht,
schijn ook vandaag, hier in uw huis.

- **Zegen**